"l'architecture, ce n'est pas un objet, l'architecture c'est un environnement"

MARTIN MACHAT ARCHITECTE
Portfolio

xamachat@gmail.com, tel.: 06 35 48 11 06, www.archmachat.com



Bourg les Valence

construction de 14 logements _ Drome Aménagement Habitat_Esquisse Sommaire_Janvier 2019- collaboration avec MoellonVert

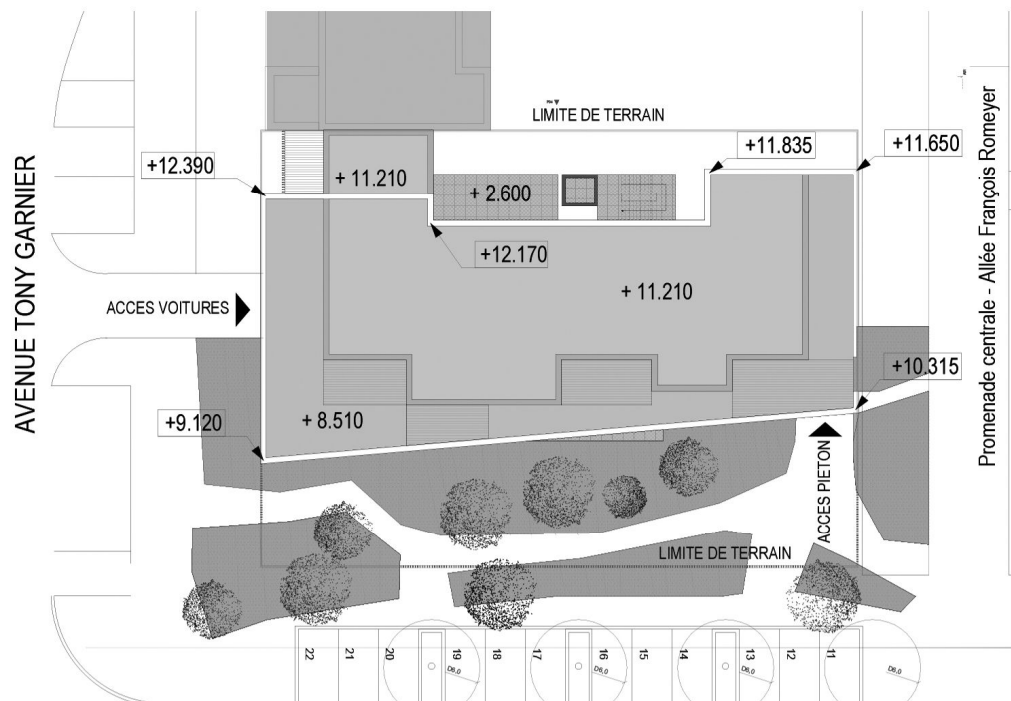

Markem Imaje _ Bourg les Valence

Requalification du show room_Mars 2019- collaboration avec MoellonVert

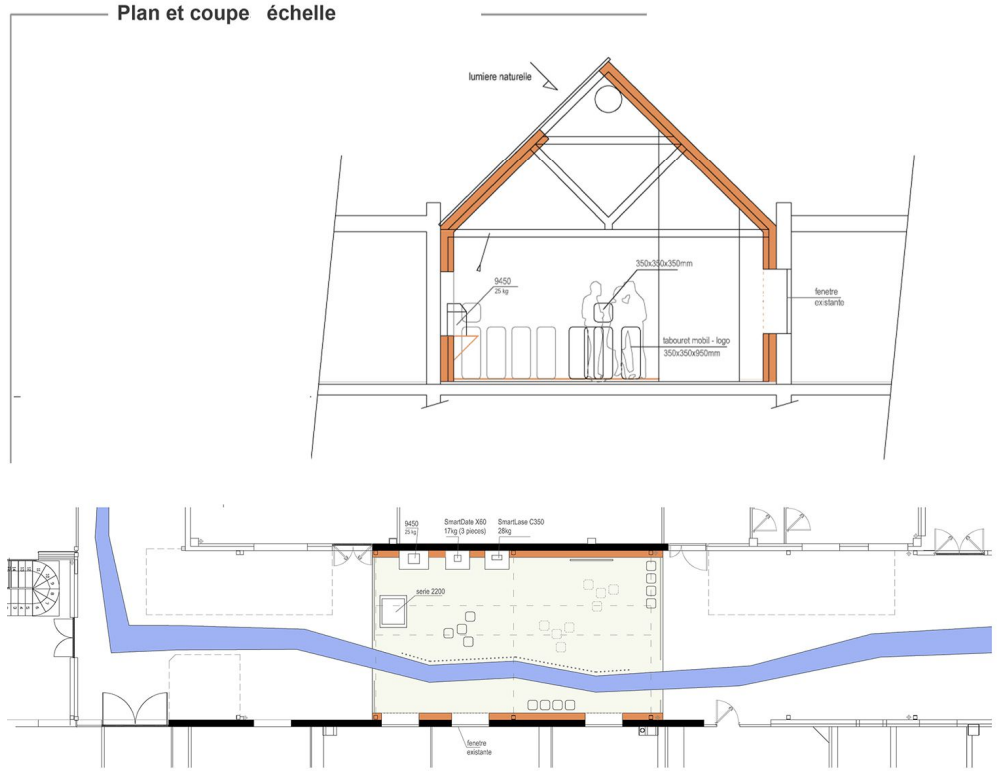

Saint Didier au Mont d'Or

aménagement extérieur partiel pour la maison individuelle - coin jacuzzi

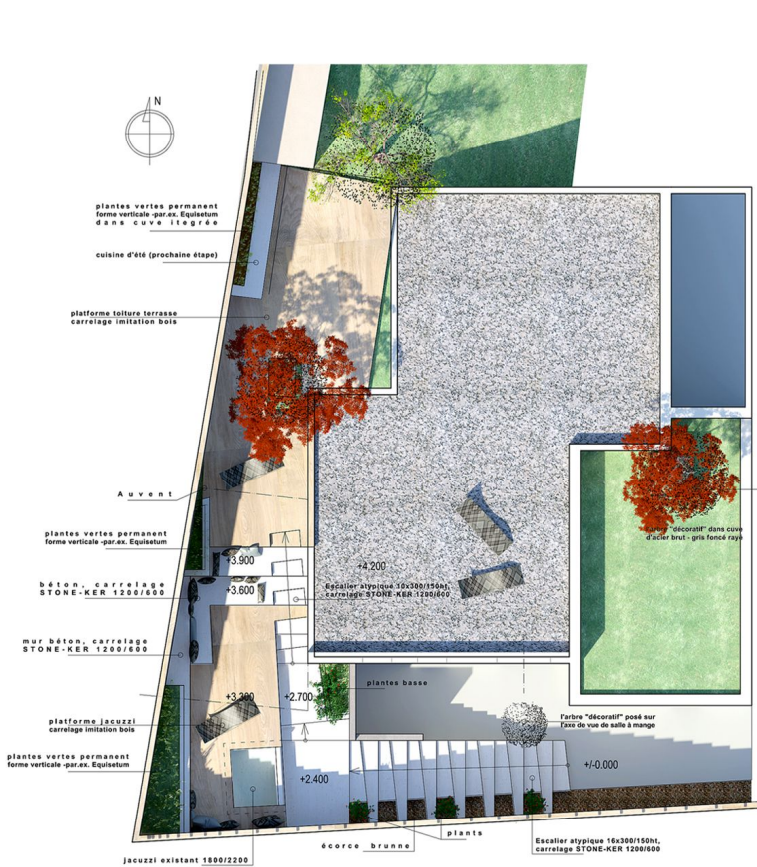

HALTE FLUVIALE

concours d'idée pour une entrée de ville par la Rhône, collaboration avec MoellonVert, Architectes

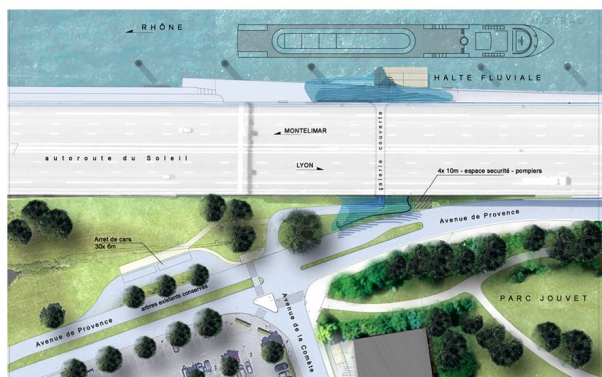

FALLETANS - ancien moulin

Extention et reconstruction d'un ancien moulin, collaboration avec Audrey MAXIT. Architecte



Le ranc Devain Camping

La phase de projet APS- proposition de restaurant, spa, boîte de nuit à la camping Le ranc Devain

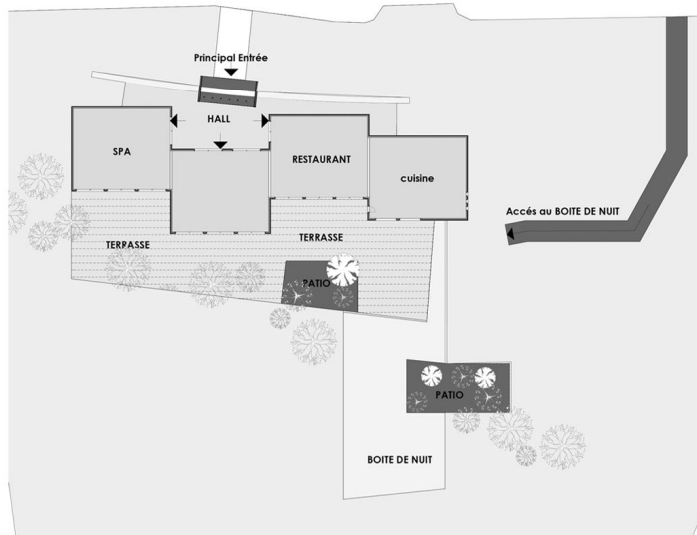
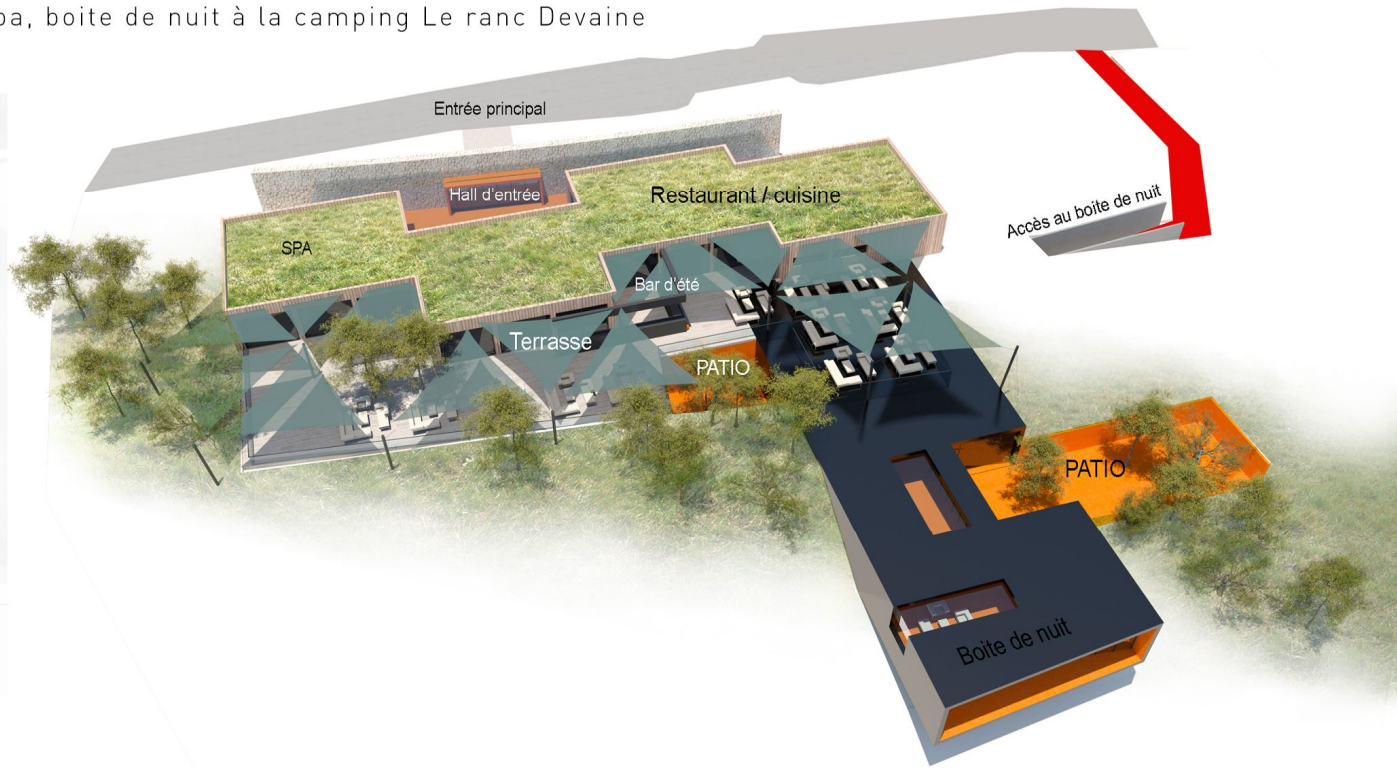
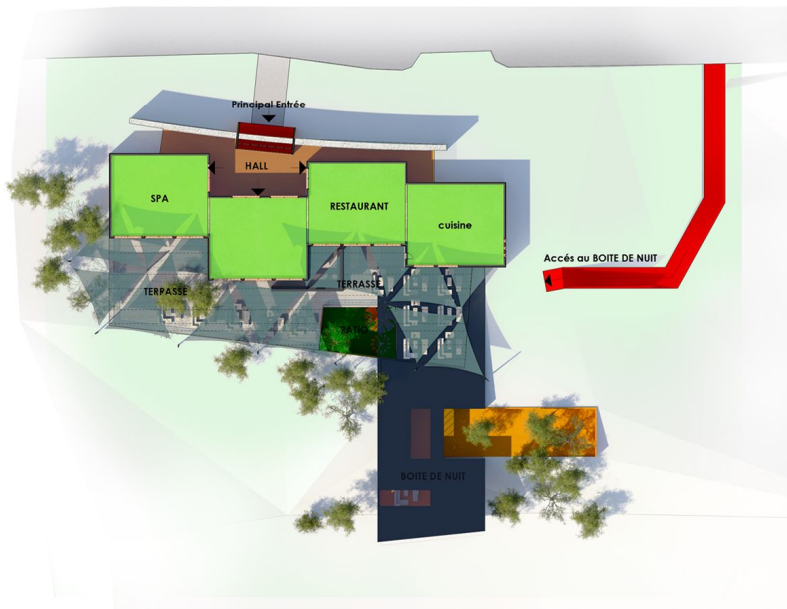

Maison M

Concept de la maison, phase APS

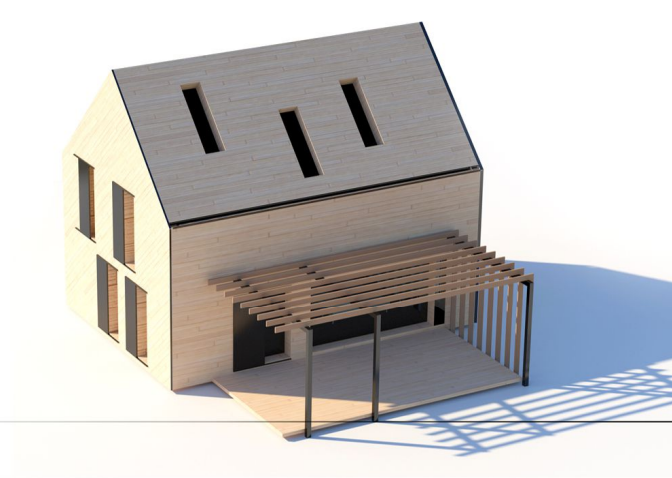
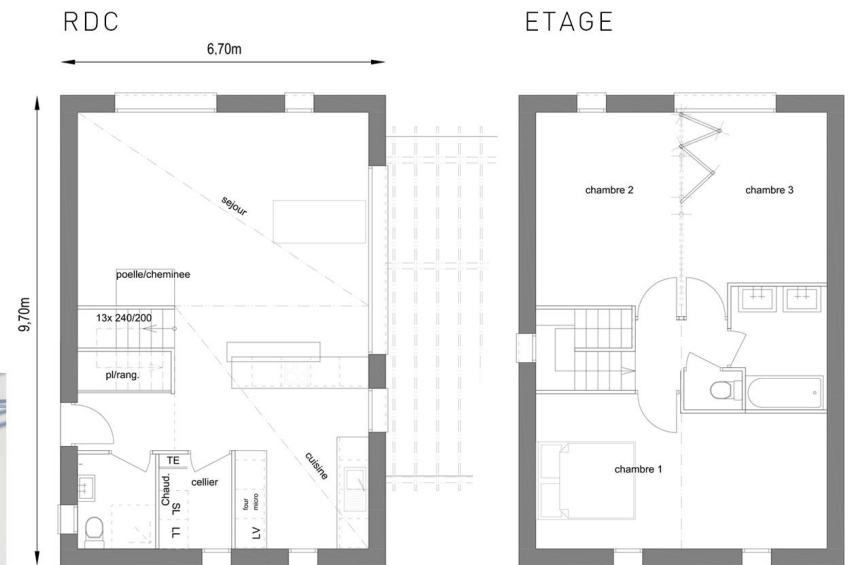
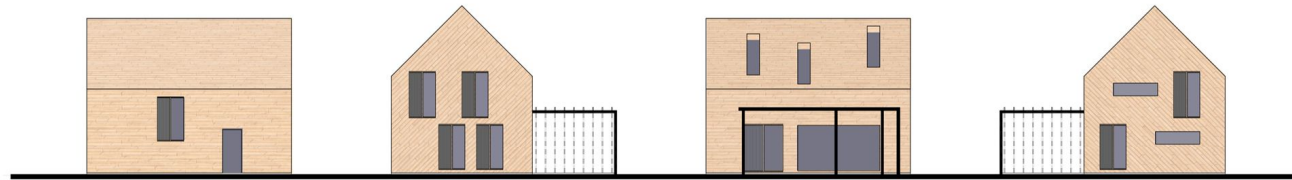
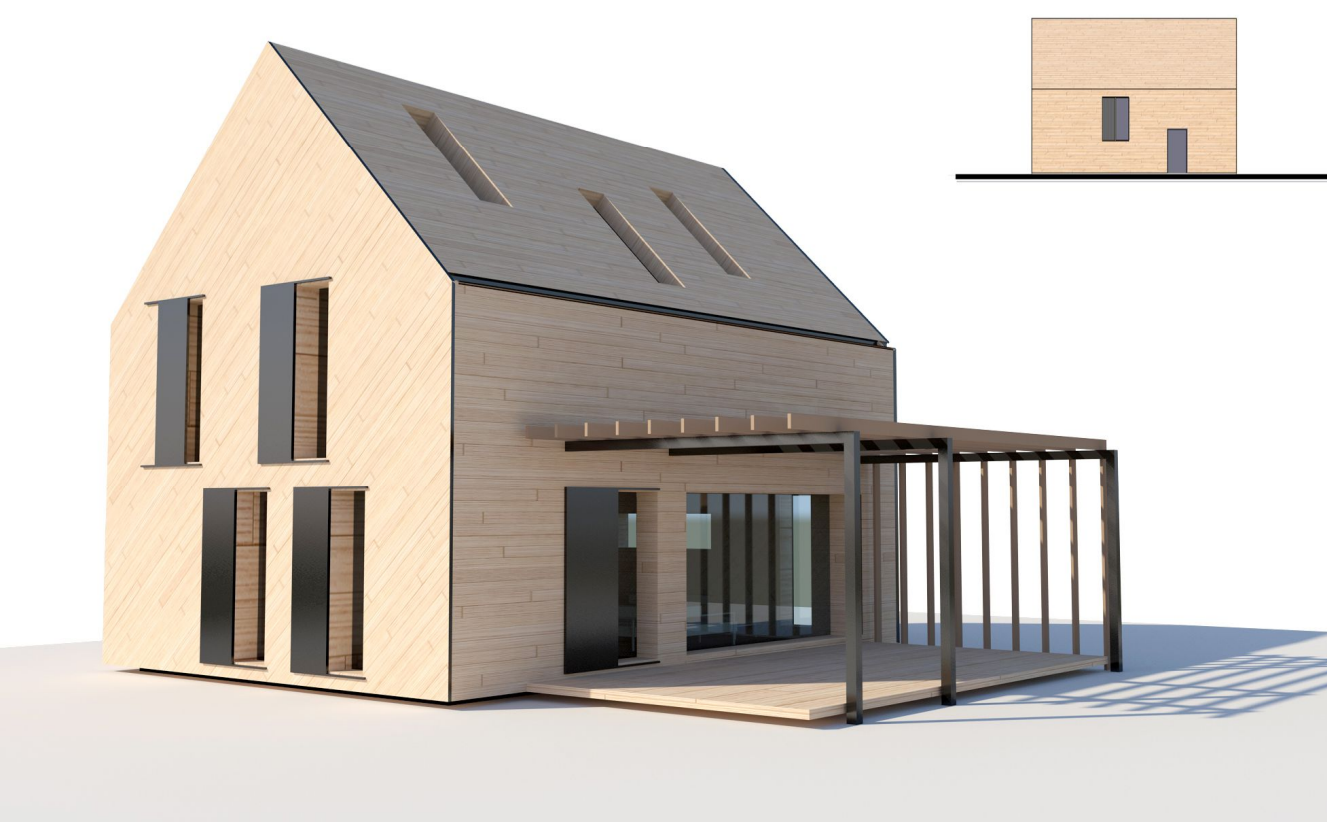

Martigues

La maison a Martigues, plein-pied avec piscine intégrée.

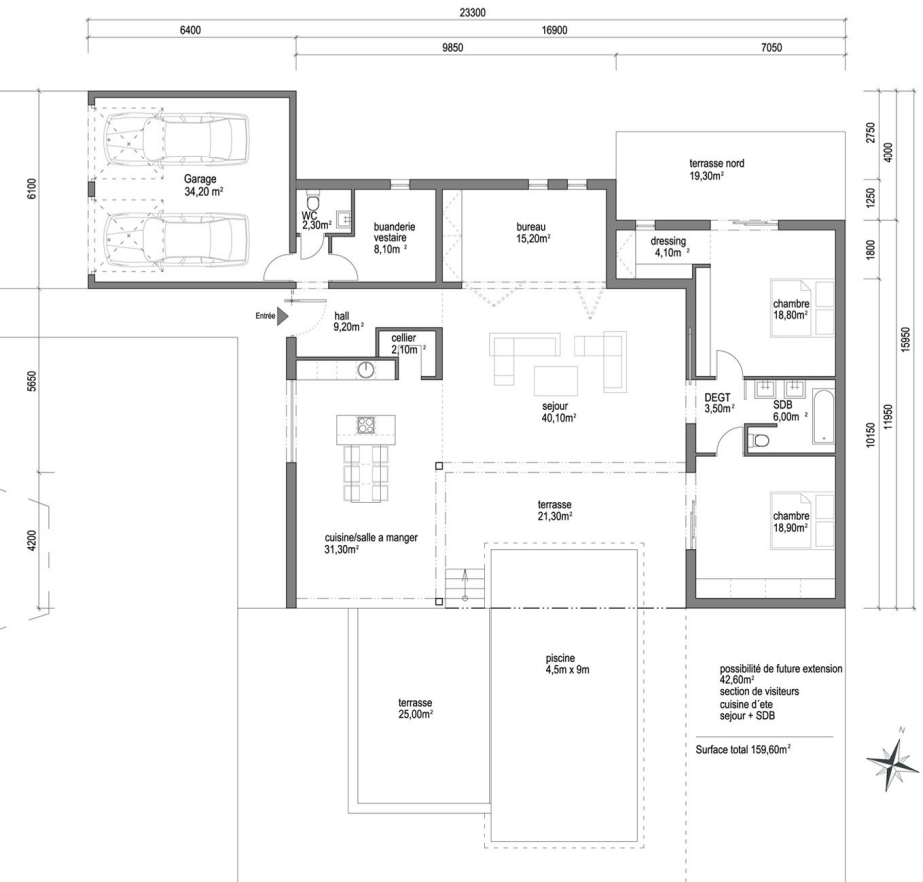

xamachat@gmail.com, tel.: 06 35 48 11 06, www.apofimachate.com

MARTIN MACHAT ARCHITECTE

Saint Marcel

Cinq villas à Saint Marcel les Valence avec rez de chaussée transparent.

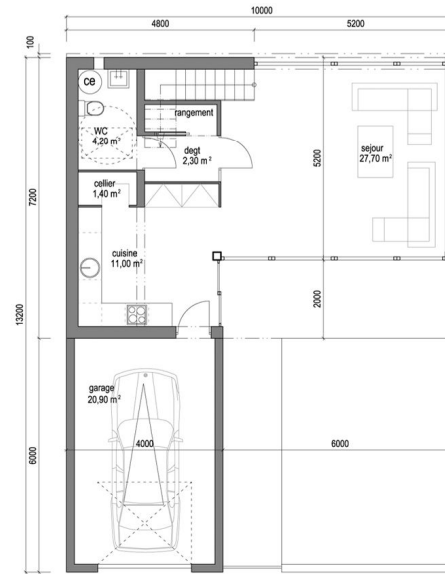

RDC

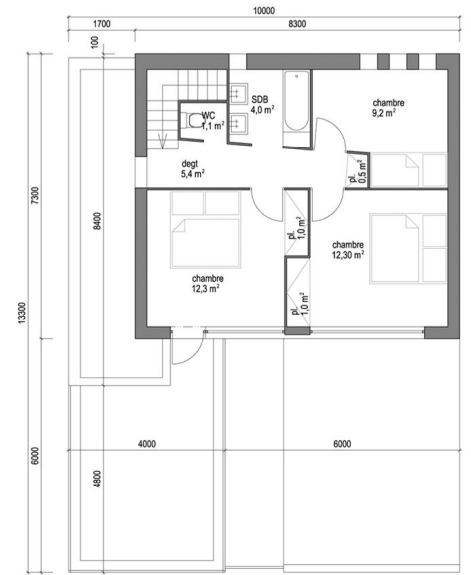

ETAGE



concours moins 20

Mutterholtz /BAS RHIN /Alsace
Les matériaux sains est recyclable

coexistence environnemental

Le programme de cette opération est très ambitieux puisqu'il respecte le niveau environnemental de la région Bas Rhin, ce qui est fait le territoire Mutterholtz est le territoire sensible et est pour ce qui on a travaillé toutes les options et surtout l'harmonie d'un paysage naturel. Nos bâtiments sont construits du bois, naturels, recyclables et indépendants à ressources extérieures.

Notre projet répond au programme en construisant des bâtiments sociaux de demi-bâtiments simples et rationalisés en termes de surfaces et de compacité avec la nature. Dimension de cabane est 4x3m, hauteur 6m x 2m.

Le premier objectif est simple être l'impact le plus faible sur le site et être plus dans une parfaite harmonie à la préservation (facade lagune) permettant de gagner en durée d'investissement dans le temps.

Notre projet permet de répondre à l'objectif de l'écologie de l'habitat. Il est ouvert de côté sud pour bénéficier les rayons solaires pendant l'hiver et fermé du côté nord avec la zone de protection (explication sur les esquisses).

Fonctionnement de cabane :
Possibilité de stationnement couvert en cas de chaudière qui amplifie son accès et essentiellement sous la structure de cabane. Dans un premier étage on trouve salon WC avec une cheminée qui chauffe naturellement la cabane entier la cabane dans 2ème étage est ouverte sur le plein sud. Le 3ème étage nous propose chaudière avec mezzanine, la douche et WC.

Les matériaux et équipements employés ont été choisis pour leur simplicité, leur durabilité, leur résistance, leur facilité d'entretien et de maintenance, et notamment sur les portes serrures.

Intégration dans la réponse architecturale
Construction préfabriquée en bois massif
Construction consistant des matériaux recyclables et préserve l'espace et l'environnement

Détail 1/10, coupe 1/50, la présentation écrite

Cabane < 20m²

Mutterholtz /BAS RHIN /Alsace
Les matériaux sains est recyclable

coexistence environnemental

coexistence environnemental

Perspectives

Cabane < 20m²

Mutterholtz /BAS RHIN /Alsace
Les matériaux sains est recyclable

coexistence environnemental

Cabane < 20m²

Facade sud

Facade ouest

Facade nord

Facade est

Facades 1/100

Cabane < 20m²

Mutterholtz /BAS RHIN /Alsace
Les matériaux sains est recyclable

coexistence environnemental

Cabane < 20m²

Panneaux de présentation

Ludo camping

L'accueil et restaurant au bord de la piscine dans Ludo camping.

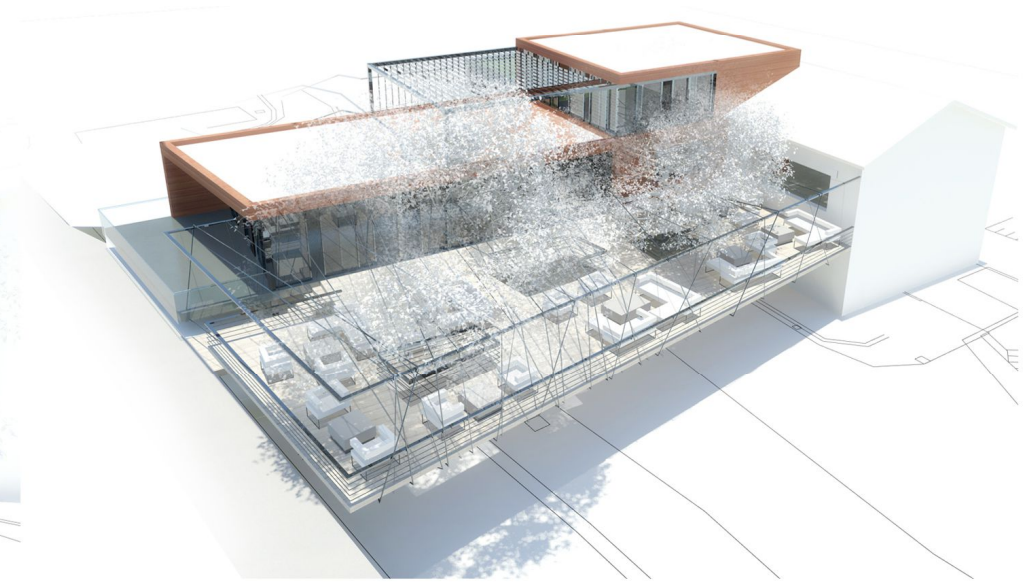
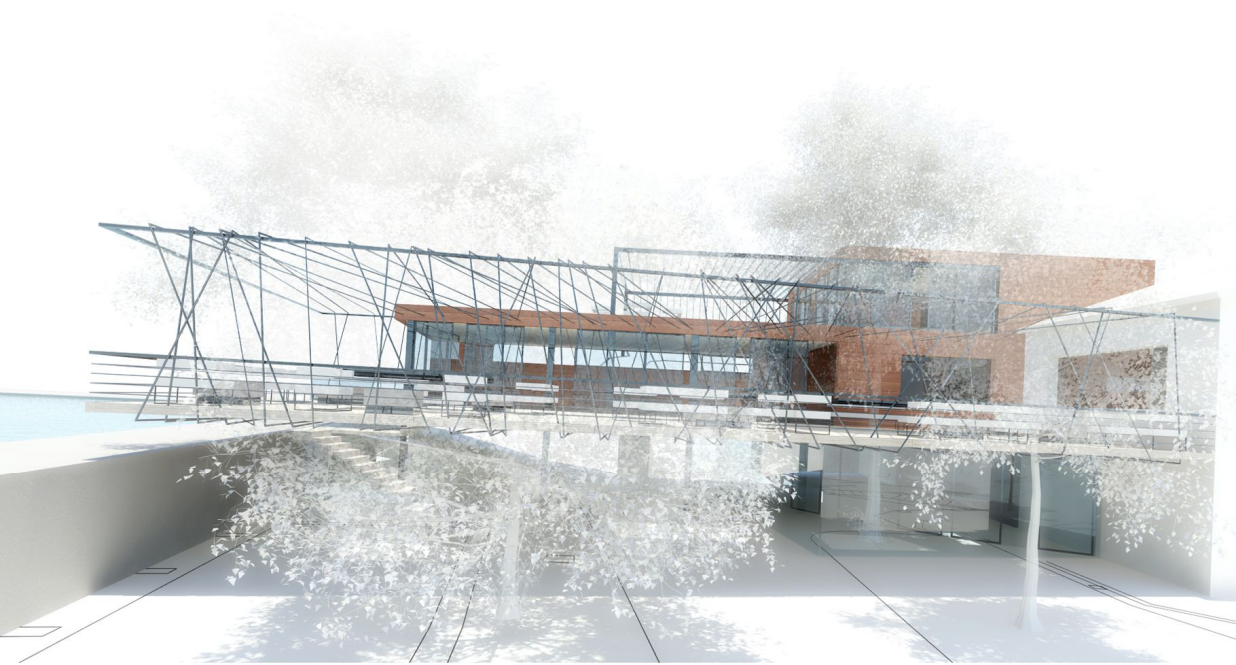

R-1

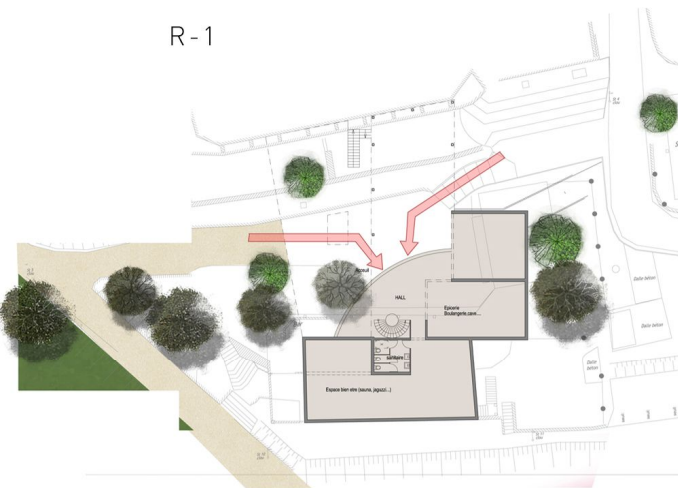

RDC



ETAGE



La Bayot

concept de la construction de logements, Valence

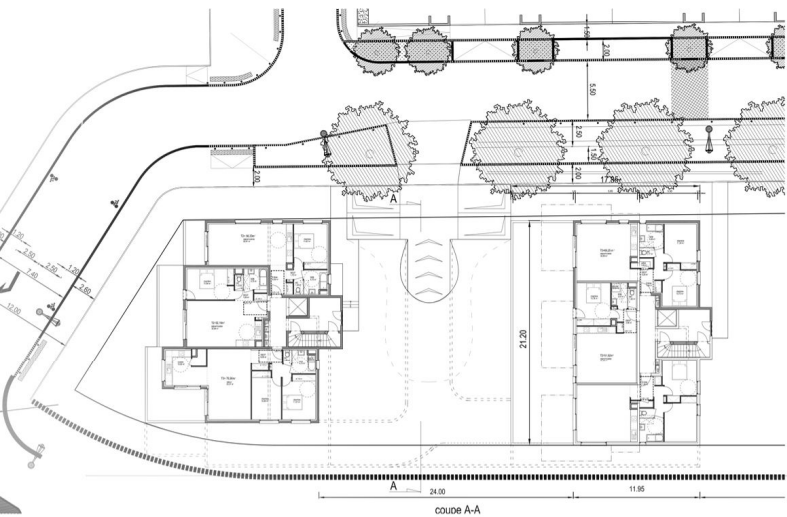

Le Lavandou

Maison à côte d'azur.

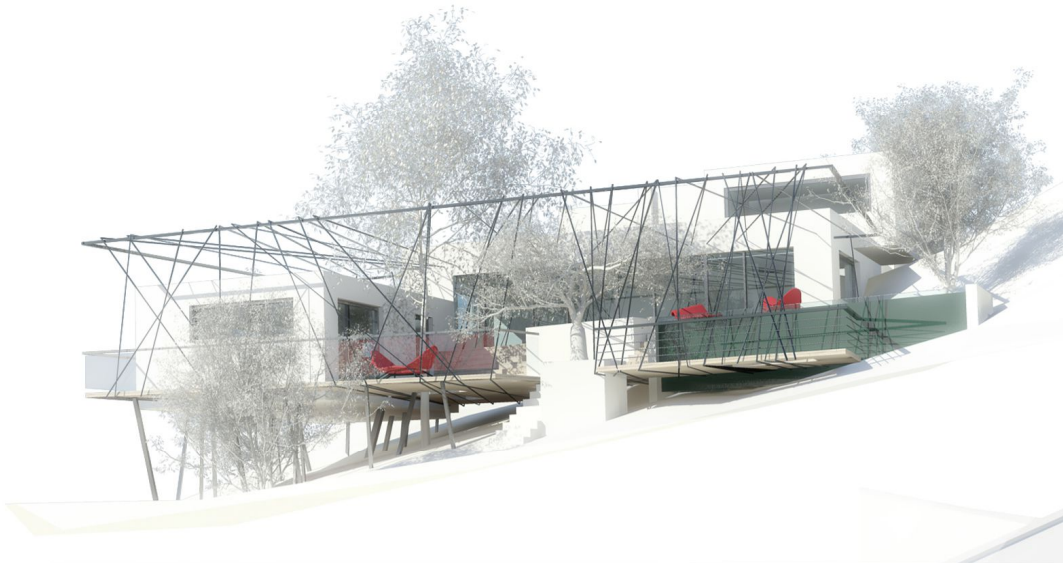
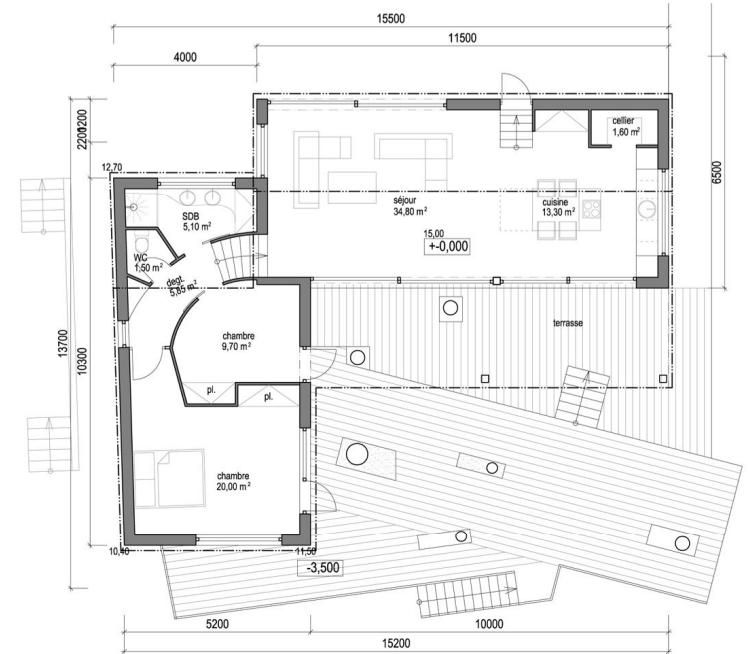

Tignieu-Jameyzieu

construction des logements, Tignieu-Jameyzieu, phase APS, collaboration AGC concept

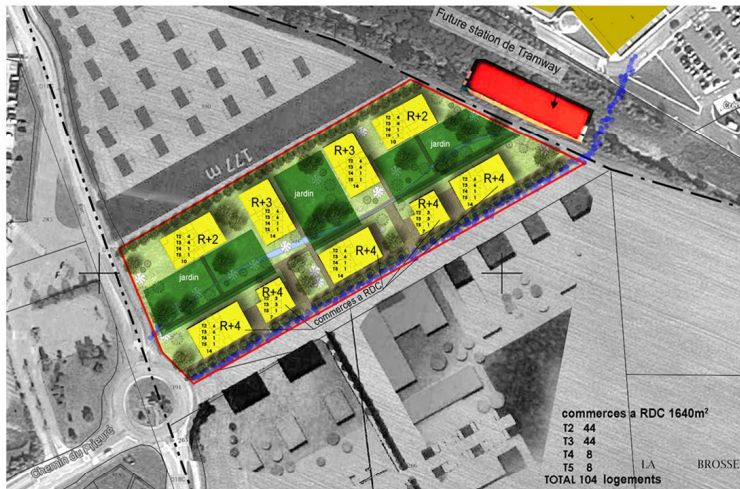

Anton

Extension de la maison, Soyons.



Maura - appartement ovenceka, Prague

Transformation de deux appartements dans un à Prague. Collaboration avec architecte Marketa Vesela, MAURA - atelier d'architecture.

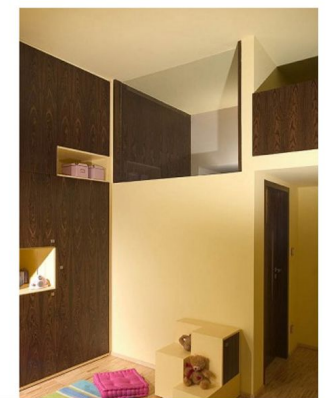
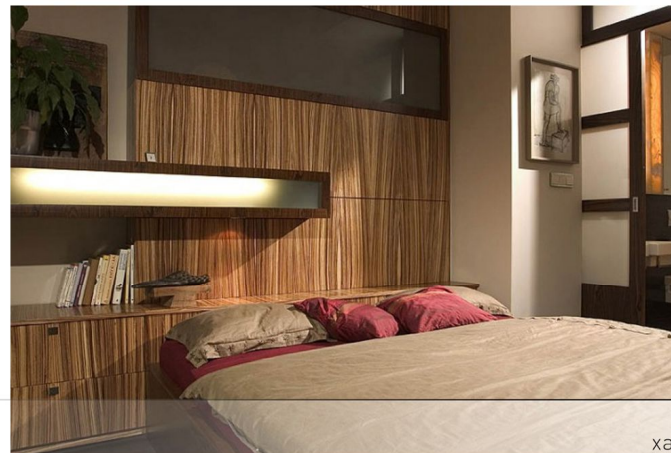
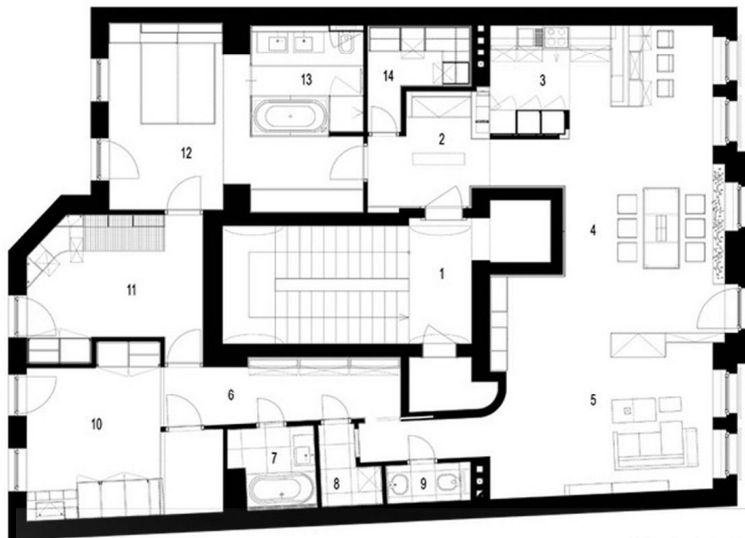
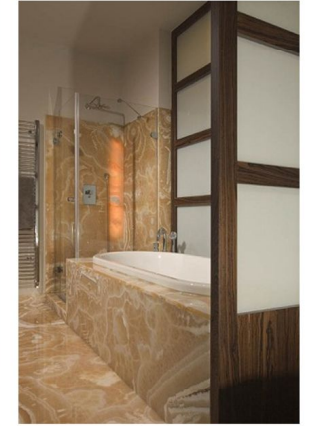

A propos

CV et perspectives du projets divers

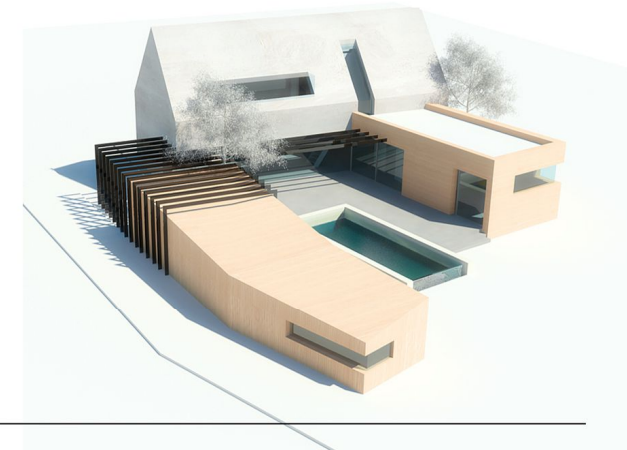
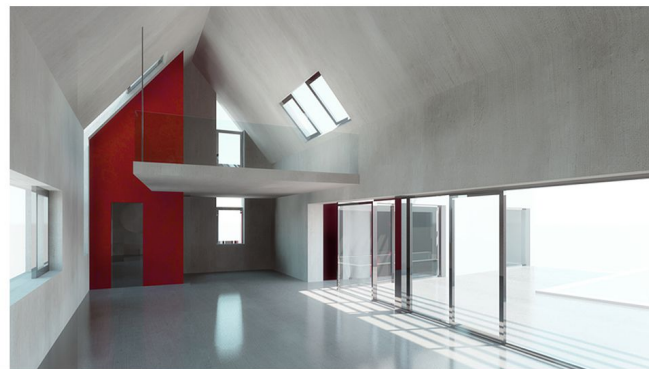

[home](#) [projets](#) [contact](#) [CV](#)

CV Martin Machat

né à République Tchèque
vie à Chabeuil 26120, France
xamachat@gmail.com

in



Expériences professionnelles

Depuis 2016 **Architecte Libéral**
Martin Machat Architecte - auto-entrepreneur, Tableau National Ordre n°085472

2007-2015 **Architecte/dessinateur**
Cabinet Traversier, Sarl d'architecture, Charmes sur rhone
exécution du projet dans toutes ses phases: esquisses, études de faisabilité, perspectives du concept, 3d modèles, présentations du projet, permis de construire, insertions du projet dans son environnement, plans DCE (consultation d'entreprise), plans d'exécution, plans de marché.

2006-2007 **Architecte - mémoire de maîtrise**
Atelier Radko KVET, Brno, Rép.Tchèque

2006 **Architecte (stage)**
André SOLNAIS architecte DPLG, atelier d'architecture, Valence
esquisses, études de faisabilité, perspectives, 3d modèles, vidéo présentation du projet, insertion du projet dans son environnement, présentation de concours

2004-2005 **Architecte/dessinateur**
MAURA atelier d'architecture, BRNO, Rép.Tchèque
esquisses, études de faisabilité, perspectives, 3d modèles, vidéo, présentation du projet, insertion du projet dans son environnement

1997-1999 **Architecte d'intérieur/designer du meuble**
AM intérieur, ZLIN, Rép. Tchèque
esquisses, perspectives, 3d modèles, construction de meubles

Diplômes et formations

Bac+6
2007 Master, Diplôme de l'université technique BRNO, faculté d'architecture
2005 Licence d'architecture
1995 Baccalauréat PRO, École des métiers du meuble

Connaissances

Informatiques 3ds max, AutoCAD, Photoshop, Sony Vegas, MS windows,
Langues Tchèque-maternelle, Français-courant, Anglais-courant